au Cinoche

KUNG FU PANDA 4

Animation des Studios Universal

Le guerrier dragon Po affronte un nouveau type de super-vilain: Caméléone est capable de se transformer en n'importe quelle créature. En compagnie de l'astucieuse renarde des steppes Zhen, Po tente de protéger la vallée de la Paix contre Caméléone.

mercredi 27 mars à 16h00, jeudi 28 mars à 20h00, vendredi 29 mars à 17h30, samedi 30 mars à 20h30, dimanche 31 mars à 16h00, lundi 01 avril à 16h00

version française - 1h33 - 6/8 ans

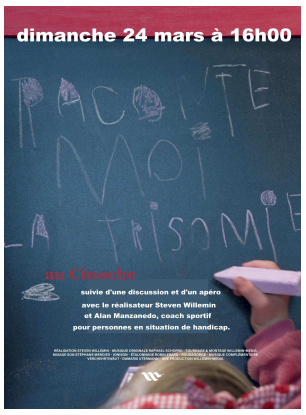

RACONTE-MOI LA TRISOMIE

De Steven Willemin

La trisomie 21 racontée par des personnes touchées par ce syndrome, voilà l'ambition de ce documentaire. L'idée est que l'on puisse découvrir la beauté et l'identité propres à chacun au travers d'un voyage avec des personnes de différents âges et évoluant dans différents contextes. Ce long métrage se veut audacieux et présente la différence comme une force et non comme une faiblesse!

mercredi 27 mars à 20h00

version française - 1h12 - 6/10 ans

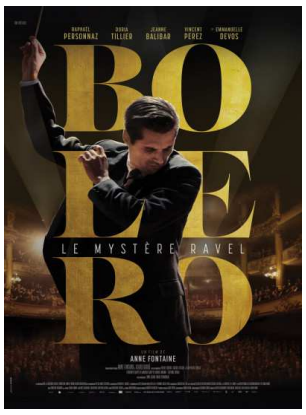

BOLERO

De Anne Fontaine avec Raphaël Personnaz, Doria Tillier, Jeanne Balibar, Suzanne Clément, Emmanuelle Devos, Vincent Perez...

En 1928, alors que Paris vit au rythme des années folles, la danseuse Ida Rubinstein commande à Maurice Ravel la musique de son prochain ballet. Tétanisé et en panne d'inspiration, le compositeur feuillette les pages de sa vie

vendredi 29 mars à 20h30, samedi 30 mars à 17h30, dimanche 31 mars à 20h00, lundi 01 avril à 20h30

version française - 1h59 - 10/14 ans

prochainement

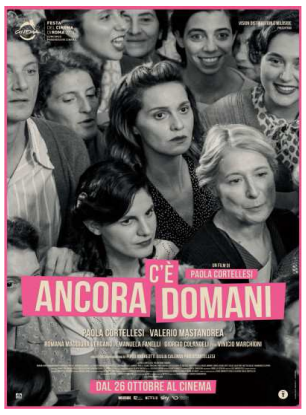

ÂGES LIMITES, LE PREMIER EST L'ÂGE LÉGAL, LE DEUXIÈME SUGGÉRÉ / RÉSERVATION lecinoche@swissonline.ch / 032.493.73.73

LE CINOCHE rue du clos 1 2740 Moutier Tél./réservation 032.493.73.73 lecinoche@swissonline.ch **www.cinoche.ch**

payement cash ou avec Twint